TREUIL
SERVICE
GROUPE TREUIL

Canteleu | Bihorel | Isneauville (76)

AD'AP I 4 COLLÈGES

TRAVAUX AD'AP

LIVRÉ EN 2025 – 3 MOIS

TRAVAUX DE MISE EN ACCESSIBILITÉ

Usage : Tertiaire

MOE | Smart Solution (SOCOTEC)
MOA | Seine-Maritime

108 000 €
montant de l'opération

Objectifs client

- Mise aux normes PMR des collèges :
  - Charles Gounod à Canteleu
  - Le Cèdre à Canteleu
  - Jules Michelet à Bihorel
  - Lucie Aubrac à Isneauville

Eléments techniques

MENUISERIE | SITE OCCUPÉ | MÉTALLERIE

Description

→ Réalisation de travaux de mise en accessibilité dans le cadre d'un Agenda d'Accessibilité Programmée (Ad'AP) portant sur 4 établissements scolaires en Seine-Maritime
→ Définition des solutions de mise en conformité PMR conformément à la réglementation en vigueur (arrêtés accessibilité ERP)
→ Adaptation des cheminements extérieurs et intérieurs : traitement des seuils, pentes, largeurs de circulation et zones de manœuvre
→ Mise en conformité des accès aux bâtiments (portes, sas, dispositifs de commande) avec intervention en menuiserie et métallerie
→ Coordination des interventions en site occupé avec phasage des travaux afin de garantir la sécurité des usagers et la continuité d'exploitation



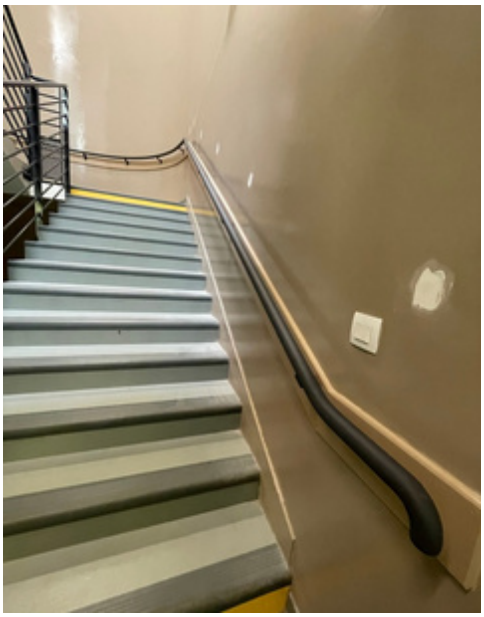

44 boulevard Stanislas Girardin,
76140 Le Petit Quevilly

treuil-service@treuil.fr
02 78 98 60 91