TREUIL
SERVICE
GROUPE TREUIL

Département de l'Eure (27)

GROUPE EAD

TRAVAUX AD'AP

LIVRÉ EN 2026 – 24 MOIS

TRAVAUX DE MISE EN ACCESSIBILITÉ

Usage : Tertiaire

MOE | ART REHA CONCEPTION
MOA | Groupe EAD

1 511 000 €
montant de l'opération

Objectifs client

- Mise aux normes aux règles d'accessibilité PMR des établissements du conseil départemental de l'Eure Multi-sites : 30 Collèges et 12 bâtiments départementaux

Eléments techniques

TCE | SITE OCCUPÉ

Description

→ Définition des solutions de mise en conformité PMR conformément à la réglementation en vigueur (arrêtés accessibilité ERP)
→ Pilotage et réalisation des travaux tous corps d'état (TCE) intégrant les lots gros œuvre, second œuvre et techniques
→ Adaptation des cheminements extérieurs et intérieurs : traitement des pentes, ressauts, largeurs de circulation et zones de manœuvre
→ Mise en conformité des accès aux bâtiments et des circulations verticales et horizontales (portes, escaliers, équipements spécifiques)
→ Intégration d'équipements et de dispositifs adaptés aux personnes en situation de handicap
→ Organisation et phasage des interventions en site occupé à grande échelle, garantissant la continuité d'exploitation des établissements
→ Coordination générale, suivi technique et gestion multi-sites en lien avec la maîtrise d'œuvre ART REHA CONCEPTION et le maître d'ouvrage Département de l'Eure

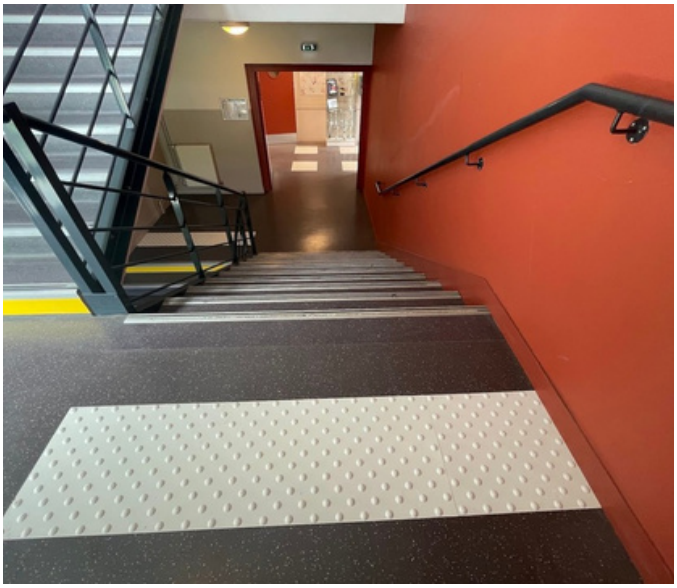

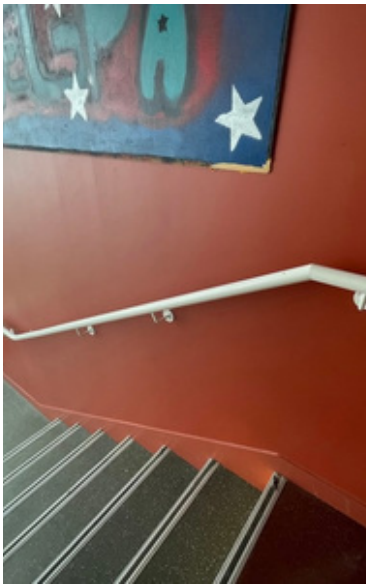

44 boulevard Stanislas Girardin,
76140 Le Petit Quevilly

treuil-service@treuil.fr
02 78 98 60 91